

**Agenzia del Territorio  
CATASTO FABBRICATI  
Ufficio Provinciale di  
Chieti**

Dichiarazione protocollo n. CH0128777 del 27/04/2011	
Planimetria di u.i.u. in Comune di Lanciano	
Via Giulio Sigismondi civ.	
Identificativi Catastali:	Compilata da: <b>Di Rado Nicolangelo</b>
Sezione:	Iscritto all'albo: <b>Ingegneri</b>
Foglio: 28	Prov. Chieti N. 639
Particella: 4339	
Subalterno: 7	

Scheda n. 1      Scala 1:200

# PIANO TERRA

H= 2.70

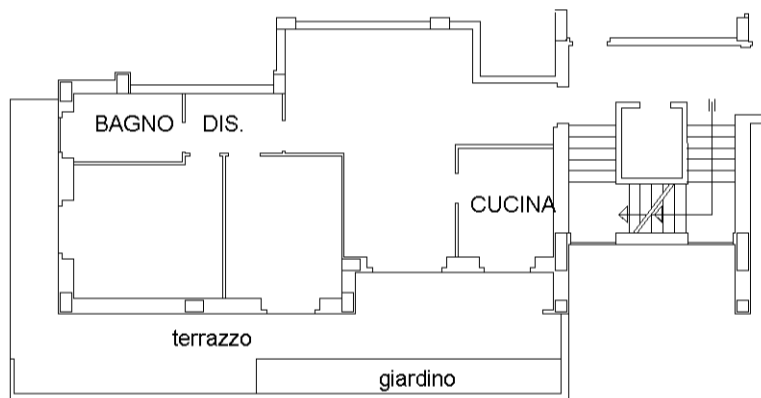

mapa 01

Catasto dei Fabbricati - Situazione al 06/02/2017 - Comune di LANCIANO (E435) - < Foglio: 28 - Particella: 4339 - Subalterno: 7 >  
VIA GIULIO SIGISMONDI piano: T interno: 1;