

MODULO
Fig. 491



MINISTERO DELLE FINANZE
DIREZIONE GENERALE DEL CATASTO E DEI SS.TT.EE.
CATASTO EDILIZIO URBANO (RDL 13-4-1939, n. 652)

MOD. BN (CE)

LIRE
250

Planimetria di u.t.u. in Comune di TORREVECCHIA T. via Chieti civ. 53

ALLEGATO 7

PIANO SEMINTERRATO

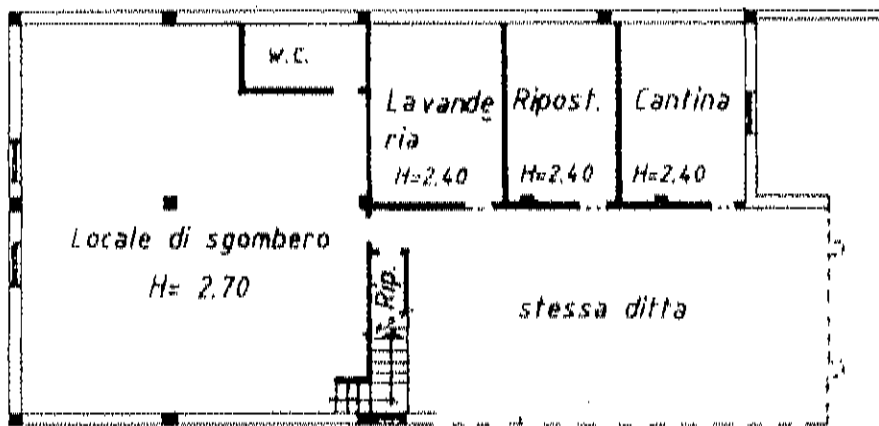

PIANO TERRA

corte comune

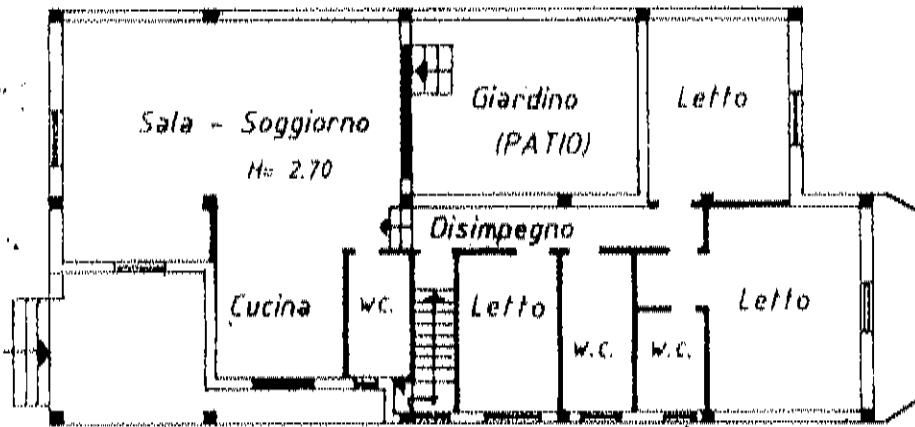

corte comune

corte comune

ORIENTAMENTO

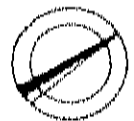

SCALA DI 1:200

Carato dei Fabbricati - Situazione al 30/01/2017 - Comune di TORREVECCHIA TEATINA (L284) - Foglio: 13 Particella: 4155 - Subalterno 3

Dichiarazione di N.C.
Dichiarazione di variazione
Data presentazione: 17/03/1995 - Data: 30/01/2017
Tot. schede Formattedi acq.: A4
n. 155 sub 2

Compilata dal Geometra
(Titolo, cognome e nome)
MASCIULLI DANIELE
data 23/03/95 Firma

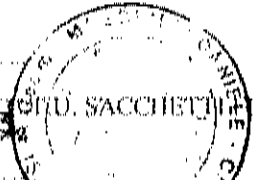

RISERVATO ALL'UFFICIO
C.T.U. SACCHETTI FILOMENA TRIBUNALE DI CHIETI

Firmato Da: SACCHETTI FILOMENA - Espresso Da: ARUBAPEC S.P.A. - NG CA 3 - Serial#: 264ee6c0e504a720d4652117c65c4



MOD. 490
1/04/1992/991



MINISTERO DELLE FINANZE
DIREZIONE GENERALE DEL CATASTO E DEI SS.TT.EE.
CATASTO EDILIZIO URBANO (RDL 13-4-1939, n. 852)

MOD. BN (CF)

LIRE
250

Planimetria di r.i.u. in Comune di TORREVECCHIA T. via Chieti civ. 53

PIANO SEMINTERRATO

stessa ditta

stessa ditta

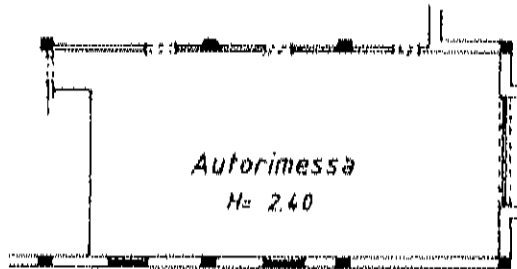

Autorimessa
H= 2.40

ORIENTAMENTO



SCALA DI 1/200

Catasto dei Fabbricati - Situazione al 30/01/2017 - Comune di TORREVECCHIA TEATINA(L284) - Foglio: 13 Particella: 4155 - Subalterno 2

Dichiarazione di N.C.
Ultima approvazione
Data presentazione: 17/03/1995 - Data: 30/01/2017 - n. CH0004914 - Richiedente C.T.U. SACCHETTI PILOMINA TRIBUNALE DI CHIETI
Tot. schede: 155 - Formato di acq.: A4 (200x297) - Data di scatto: 23/03/95
Firma: *[Signature]*

Compilata dal Geometra
MASCIULLI DANIELE
(Titolo, cognome e nome)
Firma: *[Signature]*
data 23/03/95



RISERVATO ALL'UFFICIO
Firmato Da: SACCHETTI PILOMINA TRIBUNALE DI CHIETI

Firmato Da: SACCHETTI PILOMINA, Emesso Da: ARUBAPEC S.P.A. NG CA 3 Serial#: 204eeefb0c5e504a725d04b52911704-0204

